



INFORME FINANCIERO 2020 ENERO - MARZO

Instituto de Seguridad Social de los Trabajadores del Estado de Yucatán



Miembros del H. Consejo Directivo del Instituto de Seguridad Social de los Trabajadores del Estado de Yucatán

Lic. Mauricio Vila Dosal
Gobernador Constitucional del Estado de Yucatán

Lic. María Dolores Fritz Sierra
Secretaría General de Gobierno del Estado

Lic. Olga Rosas Moya
Secretaría de Administración y Finanzas del Gobierno del Estado

Lic. Roger Torres Peniche
Secretario de Desarrollo Social del Gobierno del Estado

C. Jervis Arsenio García Vázquez
Secretario General de la Federación de Sindicatos de Trabajadores al Servicio del Estado de Yucatán

Mtro. Jesús Jaime Rochin Carrillo
Secretario General del Comité Ejecutivo de la Sección 57 del Sindicato Nacional de Trabajadores de la Educación

C.P. José Arturo Sánchez Martínez
Contralor Interno de la Secretaría de la Contraloría General del Estado de Yucatán

L.A. María Isabel Rodríguez Heredia, Mtra.
Directora General del Instituto de Seguridad Social de los Trabajadores del Estado de Yucatán

Abog. Alejandro de Jesús Rosado Novelo
Subdirector Jurídico del Instituto de Seguridad Social de los Trabajadores del Estado de Yucatán

Directorio del Instituto de Seguridad Social de los Trabajadores del Estado de Yucatán.

L.A. María Isabel Rodríguez Heredia, Mtra.
Directora General del Instituto de Seguridad Social de los Trabajadores del Estado de Yucatán

Lic. Ileana Genoveva Gasque Casares
Titular del Organismo Auxiliar de Extensión Educativa y Servicios a la Primera Infancia

Lic. María del Mar Abraham Barrera
Titular del Organismo Auxiliar de Prestaciones al Consumo

Lic. Jessica Andrea Enríquez Salazar
Titular del Organismo Auxiliar de Prestaciones Recreativas y de Hospedaje

C.P. Moisés Eduardo Pacheco Pinelo
Subdirector de Pensiones y Gestión Financiera

LAE. Mauricio Antonio Achach Esquivel
Subdirector de Administración

Abog. Alejandro de Jesús Rosado Novelo
Subdirector Jurídico



ÍNDICE

05 | PRESENTACIÓN.

06 | RECURSOS CON LOS QUE CUENTA EL ISSTEY.

08 | SITUACIÓN DE LAS INVERSIONES Y RENDIMIENTO PROMEDIO QUE GENERAN.

11 | SITUACIÓN DE LOS SALDOS DE LAS DEPENDENCIAS, ENTIDADES Y MUNICIPIOS.

16 | ORGANIGRAMA, SERVICIOS Y PERSONAL ISSTEY

25 | RECURSOS DEL ISSTEY PARA EL 2020 Y SU EJERCICIO PRESUPUESTAL.

CALENDARIO DE PUBLICACIONES

PRIMER INFORME

Comprende del 1 de enero al 31 de marzo 2020 y se publicará en abril de 2020.

SEGUNDO INFORME

Comprende del 1 de abril al 30 de junio 2020 y se publicará en julio de 2020.

TERCER INFORME

Comprende del 1 de julio al 30 de septiembre 2020 y se publicará en octubre de 2020.

**En los años siguientes se mantendrá el mismo calendario y estructura.*

CUARTO INFORME

Comprende del 1 de octubre al 31 de diciembre 2020 y se publicará en enero de 2021.

QUINTO INFORME

Reflejará el ejercicio anual 2020 en su totalidad y se publicará en febrero de 2021.



Informe Financiero ENERO - MARZO 2020 D.R. © ISSTEY, 2020. Publicación trimestral, versión electrónica, editada por la Dirección General del Instituto de Seguridad Social de los Trabajadores del Estado de Yucatán, ISSTEY, Calle 66, número 525 por 65 y 67, colonia Centro, CP 97000, Mérida, Yucatán, México; teléfono (999) 930 3700.

MENSAJE DE BIENVENIDA

En sólo 15 meses de trabajo, mi compromiso así como el de todas y todo el equipo que conforma esta gran Familia Isstey se ha hecho notar con ahorros de 272 millones de pesos en gasto corriente de los rubros distintos a las pensiones y jubilaciones.

Este 2020 continuamos transformando positivamente todas las áreas y servicios que componen el Instituto, trabajando en una gestión responsable, austera y enfocada en mostrar resultados.

En estos 15 meses, y a pesar de tener un aumento considerable del **24.37% en las jubilaciones y pensiones**, hemos logrado ahorrar más de **272 millones de pesos** en gasto corriente de los rubros distintos a las pensiones y jubilaciones, es decir **56% menos** en comparación con el mismo periodo en el 2018.

En este proceso de transformación, **386,632 clientes** han acudido a los dos Centros Comerciales del Isstey, donde se ingresaron **1,210 productos nuevos** en respuesta a la solicitud de las y los derechohabientes y permitiendo que puedan tener acceso a productos de mejor

calidad y precio en su beneficio. Igualmente se otorgaron **2,200 créditos** de línea blanca y telefonía, mismos que les ha permitido la flexibilidad de realizar compras que demandan, e ir las pagando poco a poco.

Un año más celebramos el **36 y 27 aniversario** respectivamente de nuestros **Cendi 1 y 3**, refrendando nuestro compromiso con la formación y el cuidado de la salud de las y los hijos de quienes trabajan para el Estado, en línea con las políticas escolares de prevención de enfermedades y nutrición.

Beneficiamos a nuestros trabajadores afiliados al Isstey con su ya tradicional **Sorteo de Habitaciones del Hotel Costa Club**, con el objetivo de garantizarles espacios de convivencia y recreación para la temporada vacacional de Semana Santa y las vacaciones de verano.

Promovemos hábitos saludables en las y los derechohabientes y jubilados, por ello el personal así como sus familias se beneficiaron con servicios médicos gratuitos a través de la **"Semana de la Salud"**, haciendo un llamado a las trabajadoras y trabajadores de la dependencia en la importancia de la cultura de la prevención.

Trabajamos con el **Centro de Apoyo a la Educación Especial (CAEE)**, a fin de promover la inclusión de infantes con necesidades formativas específicas, con y sin discapacidad a través de talleres impartidos para padres, a fin de promover el compromiso y participación para con sus hijos.

Esta transformación no ha sido nada fácil y aún hay mucho por hacer, pero seguiremos evaluando alternativas para seguir atendiendo los compromisos trazados para con nuestros derechohabientes y jubilados.

L.A. María Isabel Rodríguez Heredia, Mtra.

Directora General del Isstey

RECURSOS CON LOS QUE CUENTA EL ISSTEY Y SU DISTRIBUCIÓN

En este apartado se señala el estado de los montos que se encuentran depositados e invertidos en bancos, bienes muebles, inmuebles y otros activos, así como los otorgados en prestaciones sociales.

Estos datos, alineados a su legislación, manifiestan el avance del Instituto en el ámbito financiero.

Importe en millones de pesos

ACTIVO		
CONCEPTO	1 de Enero de 2020	31 de Marzo de 2020
Dinero a la vista	\$ 37	\$ 23
Inversiones financieras y bancarias	\$ 633	\$ 639
Inversión directa y por administración en prestaciones a los derechohabientes	\$ 921	\$ 911
Fideicomiso - vehículo de pago de adeudo histórico	\$ 2,081	\$ 2,081
Cuentas por cobrar a Entidades	\$ 563	\$ 571
Otras cuentas por cobrar	\$ 206	\$ 203
Inventarios	\$ 22	\$ 16
Bienes Muebles e Intangibles	\$ 69	\$ 69
Bienes Inmuebles	\$ 1,287	\$ 1,287
TOTAL ACTIVO	\$ 5,819	\$ 5,800
PASIVO		
CONCEPTO	1 de Enero de 2020	31 de Marzo de 2020
Retenciones y Contribuciones	\$ 33	\$ 39
Pasivo relacionado con créditos a los derechohabientes	\$ 335	\$ 307
Intereses de Préstamos cobrados por anticipado	\$ 197	\$ 186
Cuentas por pagar	\$ 20	\$ 5
Otros Pasivos	\$ 263	\$ 288
TOTAL PASIVO	\$ 848	\$ 825
TOTAL PATRIMONIO DEL INSTITUTO	\$ 4,971	\$ 4,975

Cuadro 1 PATRIMONIO DEL ISSTEY

*Préstamos a corto plazo, hipotecarios, para compra de línea blanca, telefonía y accesorios, así como préstamos ISSTEY Plus a 12, 18, 24, 36 y 48 meses.

**El Fideicomiso a que se hace referencia es el instrumento entre el ISSTEY y el Gobierno del Estado, a través del cual este último reconoce y pagará al Instituto el adeudo histórico que comprende el periodo de diciembre de 2005 a julio de 2014, y que corresponde a cuotas patronales, prestaciones económicas, cuotas de los trabajadores y por la adquisición de mercancías en los centros comerciales.

SITUACIÓN DE LAS INVERSIONES Y RENDIMIENTO PROMEDIO QUE GENERAN

A continuación se muestra la integración de los fondos invertidos en Instituciones financieras o bancarias, con su rendimiento promedio, en el periodo comprendido del 01 de enero al 31 de marzo de 2020.

Cuadro 2
INVERSIONES FINANCIERAS Y BANCARIAS

Rendimiento promedio 6.32 %	Importe en millones de pesos	
	1 de Enero de 2020	31 de Marzo de 2020
INSTITUCIÓN FINANCIERA		
BANAMEX	\$ 74	\$ 54
BBVA BANCOMER	\$ 8	\$ 12
MONEX CASA DE BOLSA	\$ 260	\$ 260
VECTOR CASA DE BOLSA	\$ 41	\$ 41
INTERCAM CASA DE BOLSA	\$ 20	\$ 20
BANORTE	\$ 225	\$ 231
SANTANDER	\$ 5	\$ 20
TOTAL	\$ 633	\$ 638



Cuadro 3
INVERSIONES DIRECTAS Y POR ADMINISTRACIÓN EN PRESTACIONES A LOS DERECHOHABIENTES

Importe en millones de pesos			
INVERSIONES DIRECTAS			
TIPO DE PRÉSTAMO	1 de Enero de 2020	31 de Marzo de 2020	Tasa de Interés Anual
Préstamo sin Interés	\$ 1	\$ 1	0%
Crédito Línea Blanca	\$ 7	\$ 7	14.04%
Préstamo Corto Plazo	\$ 40	\$ 43	14.04%
Crédito Telefonía y Accesorios	\$ 3	\$ 3	14.04%
Préstamo Especial	\$ 5	\$ 5	12.00%
Préstamo Hipotecario	\$ 211	\$ 206	13.62%
ISSTEY Plus 12 Meses	\$ 30	\$ 37	20.04%
ISSTEY Plus 18 Meses	\$ 51	\$ 47	20.04%
ISSTEY Plus 24 Meses	\$ 63	\$ 66	20.04%
ISSTEY Plus 36 Meses	\$ 36	\$ 50	20.04%
ISSTEY Plus 48 Meses	\$ 3	\$ 4	20.04%
TOTAL	\$ 450	\$ 469	
INVERSIONES POR ADMINISTRACIÓN			
TIPO DE PRÉSTAMO	1 de Enero de 2020	31 de Marzo de 2020	Tasa de Interés Anual
ISSTEY Plus 12 Meses *	\$ 58	\$ 45	*
ISSTEY Plus 18 Meses *	\$ 107	\$ 105	*
ISSTEY Plus 24 Meses *	\$ 161	\$ 153	*
ISSTEY Plus 36 Meses *	\$ 130	\$ 124	*
ISSTEY Plus 48 Meses *	\$ 15	\$ 15	*
TOTAL	\$ 471	\$ 442	
GRAN TOTAL	\$ 921	\$ 911	

*Las inversiones por administración, se refiere a aquellos créditos ISSTEY Plus que el Instituto coloca en instancias financieras y que no afecta recursos propios provenientes de sus reservas; esto es así para garantizar la prestación al derechohabiente sin comprometer la disponibilidad líquida de recursos del Instituto.



SITUACIÓN DE LOS SALDOS DE LAS DEPENDENCIAS, ENTIDADES Y MUNICIPIOS

Los organismos públicos centralizados y descentralizados de carácter estatal (dependencias y entidades públicas) y los municipios, sostienen con el Isstey una relación en concepto de aportaciones que deben ser entregadas al Instituto por concepto de cuotas destinadas a la Seguridad Social.

En el cuadro 4 de la siguiente página, se presenta la información al cierre del presente periodo, respecto a los saldos que guardan las entidades públicas con el Instituto de acuerdo a los periodos establecidos por ley.

Cuadro 4

SALDOS DE DEPENDENCIAS Y ENTIDADES DEL 01 DE ENERO 2020 AL 31 DE MARZO 2020

	ENTIDADES	PRESTACIONES ECONÓMICAS	EMISIÓN DE VALES Y ADQUISICIÓN DE MERCANCIAS EN CENTROS COMERCIALES	INTERESES	TOTAL ADEUDO VENCIDO DE LA ENTIDAD	CUOTAS Y APORTACIONES				PRESTACIONES ECONÓMICAS				
						ÚLTIMA NÓMINA RECIBIDA	DÍAS DE RETRASO	ÚLTIMA NÓMINA PAGADA	*DÍAS DE RETRASO	ÚLTIMA NÓMINA RECIBIDA	DÍAS DE RETRASO	ÚLTIMA NÓMINA PAGADA	*DÍAS DE RETRASO	
			** ADEUDOS VENCIDOS											
CENTRALIZADAS	BURÓCRATAS	\$ 15,055,554.04	\$ -	\$ 34,326,999.25	\$ 49,382,553.29	15/03/2020	0	30/01/2020	8	15/03/2020		15/02/2020		
	BURÓCRATAS JUBILADOS	\$ -	\$ -	\$ 1,641,668.66	\$ 1,641,668.66	29/02/2020	0	31/01/2020		20/02/2020	18	31/01/2020		
	MAGISTERIO ESTATAL	\$ -	\$ -	\$ 31,482,856.72	\$ 31,482,856.72	30/03/2020	0	15/02/2020		15/03/2020		15/02/2020		
	MAGISTERIO JUBILADOS	\$ -	\$ -	\$ 6,463,543.22	\$ 6,463,543.22	29/02/2020	0	31/01/2020		20/02/2020	18	31/01/2020		
	TOTAL CENTRALIZADAS	\$ 15,055,554.04	\$ -	\$ -	\$ 73,915,067.85	\$ 88,970,621.89								
DESCENTRALIZADAS	CASA DE LAS ARTESANÍAS DEL ESTADO DE YUCATÁN	\$ -	\$ -	\$ -	\$ -	30/01/2020	27	29/02/2020		30/01/2020	39	29/02/2020		
	COLEGIO DE BACHILLERES DEL ESTADO DE YUCATÁN (COBAY)	\$ 15,409,205.00	\$ 7,889,167.16	\$ 3,758,051.94	\$ 27,056,424.10	30/03/2020	0	29/02/2020	480	15/03/2020		29/02/2020		480
	COLEGIO DE EDUCACIÓN PROFESIONAL TÉCNICA DEL ESTADO DE YUCATÁN (CONALEP)	\$ -	\$ -	\$ -	\$ -	29/02/2020	0	29/02/2020		28/02/2020	10	29/02/2020		
	COLEGIO DE ESTUDIOS CIENTÍFICOS Y TECNOLÓGICOS DEL ESTADO DE YUCATÁN (CECYTEY)	\$ 3,845,025.33	\$ 1,852,775.41	\$ 1,616,002.32	\$ 7,313,803.06	30/03/2020	0	15/03/2020	498	15/03/2020		15/03/2020		498
	COMISIÓN DE DERECHOS HUMANOS DEL ESTADO DE YUCATÁN (CODHEY)	\$ 142,790.12	\$ 59,583.47	\$ 809.49	\$ 203,183.08	30/03/2020	0	29/02/2020	8	15/03/2020		30/01/2020		8
	FIDEICOMISO PÚBLICO PARA LA ADMINISTRACIÓN DE LA RESERVA TERRITORIAL DE UCÚ (FIDARTU)	\$ -	\$ -	\$ -	\$ -	29/02/2020	0	29/02/2020		15/02/2020	23	29/02/2020		
	HOSPITAL COMUNITARIO DE PETO, YUCATÁN (HCP)	\$ 16,079.70	\$ -	\$ 586.91	\$ 16,666.61	30/12/2019	38	30/11/2019	50					
	HOSPITAL COMUNITARIO DE TICUL, YUCATÁN (HCT)	\$ -	\$ -	\$ 152.76	\$ 152.76	30/11/2019	61	31/12/2019	36			30/09/2018		116
	HOSPITAL DE LA AMISTAD	\$ 4,393,514.43	\$ 2,307,295.64	\$ 1,285,649.28	\$ 7,986,459.35	29/02/2020	7	31/01/2020	526	28/02/2020	10	30/10/2019		554
	INSTITUTO DE BECAS Y CRÉDITO EDUCATIVO DEL ESTADO DE YUCATÁN (IBECEY)	\$ 31,426.93	\$ 6,792.10	\$ 152.88	\$ 38,371.91	15/03/2020	0	30/01/2020	8	15/03/2020		30/01/2020		8
	INSTITUTO DE INFRAESTRUCTURA CARRETERA DE YUCATÁN (INCA Y MENSUAL)	\$ -	\$ -	\$ 1,819,604.88	\$ 1,819,604.88	30/03/2020	0	29/02/2020		30/01/2020	39	30/01/2020		
	INSTITUTO DE INFRAESTRUCTURA CARRETERA DE YUCATÁN (INCA Y QUINCENAL)	\$ -	\$ -	\$ 329,880.00	\$ 329,880.00	29/02/2020	7	29/02/2020		15/03/2020		15/03/2020		
	INSTITUTO DE INFRAESTRUCTURA CARRETERA DE YUCATÁN (INCA Y SERVICIO MÉDICO)	\$ -	\$ -	\$ 153,973.96	\$ 153,973.96	29/02/2020	0	29/02/2020						
	INSTITUTO DE MOVILIDAD Y DESARROLLO URBANO TERRITORIAL (IMDUT)	\$ 242.38	\$ -	\$ 2.67	\$ 245.05	15/03/2020	0	15/03/2020	22	15/03/2020		15/03/2020		
	INSTITUTO DE SEGURIDAD JURÍDICA PATRIMONIAL DE YUCATÁN (INSEJUPY)	\$ -	\$ -	\$ 126.27	\$ 126.27	30/03/2020	0	29/02/2020		15/03/2020		29/02/2020		
	INSTITUTO DEL DEPORTE DEL ESTADO DE YUCATÁN (IDEY)	\$ 2,388,590.78	\$ 1,351,136.95	\$ 629,382.35	\$ 4,369,110.08	30/03/2020	0	29/02/2020	449	15/03/2020		29/02/2020		449
	INSTITUTO PARA EL DESARROLLO DE LA CULTURA MAYA (INDEMAYA)	\$ -	\$ -	\$ -	\$ -	29/02/2020	7	29/02/2020		28/02/2020	10	29/02/2020		
	INSTITUTO PARA LA INCLUSIÓN DE LAS PERSONAS CON DISCAPACIDAD DEL ESTADO DE YUCATÁN (IIPEDY)	\$ -	\$ 5,599.68	\$ 22.40	\$ 5,622.08	29/02/2020	0	31/01/2020	8	28/02/2020	10	30/01/2020		8
	INSTITUTO TECNOLÓGICO SUPERIOR DE MOTUL (ITSM)	\$ -	\$ -	\$ 310,649.64	\$ 310,649.64	30/03/2020	0	15/03/2020		15/03/2020		15/03/2020		
	INSTITUTO TECNOLÓGICO SUPERIOR DE PROGRESO (ITSP)	\$ -	\$ -	\$ 1,089,870.57	\$ 1,089,870.57	30/03/2020	0	15/02/2020		15/03/2020		15/02/2020		
	INSTITUTO TECNOLÓGICO SUPERIOR DE VALLADOLID (ITSV)	\$ -	\$ -	\$ -	\$ -	30/03/2020	0	29/02/2020		28/02/2020	10	29/02/2020		
	INSTITUTO TECNOLÓGICO SUPERIOR DEL SUR (ITSY)	\$ 2,617.80	\$ 184,937.85	\$ 45,276.97	\$ 232,832.62	30/12/2019	49	15/12/2019	113	28/02/2020	10	30/12/2019		36
	INSTITUTO YUCATECO DE EMPRENDEDORES (IYEM)	\$ -	\$ -	\$ -	\$ -	29/02/2020	7	29/02/2020		15/03/2020		29/02/2020		
	PODER JUDICIAL DEL ESTADO	\$ 112,111.20	\$ -	\$ 120,861.02	\$ 232,972.22	15/03/2020	0	15/03/2020	1119	15/03/2020		15/03/2020		
	RÉGIMEN ESTATAL DE PROTECCIÓN SOCIAL EN SALUD DE YUCATÁN (REPSSY)	\$ -	\$ -	\$ -	\$ -	30/12/2019	49	31/12/2019	36	30/12/2019	70	31/12/2019		36
	SERVICIO NACIONAL DE EMPLEO, YUCATÁN (SNEY) (SERVICIO MÉDICO)	\$ 199,485.88	\$ -	\$ 6,822.04	\$ 206,307.92	29/02/2020	0	30/09/2019	145					
	SERVICIOS DE SALUD DE YUCATÁN (SSY)	\$ 7,684,533.53	\$ 4,680,538.22	\$ 7,780,525.34	\$ 20,145,597.09	15/03/2020	0	29/02/2020	526	28/02/2020	10	29/02/2020		526
	SISTEMA PARA EL DESARROLLO INTEGRAL DE LA FAMILIA EN YUCATÁN (DIF PLANTA)	\$ 40,155.12	\$ 7,235.58	\$ 1,743,986.20	\$ 1,791,376.90	15/03/2020	0	15/01/2020	22	15/03/2020		30/12/2019		22
	SISTEMA PARA EL DESARROLLO INTEGRAL DE LA FAMILIA EN YUCATÁN (DIF PROGRAMAS)	\$ -	\$ -	\$ 4,790,715.09	\$ 4,790,715.09	29/02/2020	7	29/02/2020		15/02/2020	23	15/02/2020		
	UNIVERSIDAD DE ORIENTE (UNO)	\$ 1,279.89	\$ -	\$ 33.92	\$ 1,313.81	15/03/2020	0	15/02/2020	53	15/03/2020		15/02/2020		
	UNIVERSIDAD TECNOLÓGICA DEL CENTRO (UTC)	\$ -	\$ 845.83	\$ 886.25	\$ 1,532.08	29/02/2020	0	31/01/2020	8	28/02/2020	10	30/01/2020		8
	UNIVERSIDAD TECNOLÓGICA DEL PONIENTE (UTP)	\$ 193,005.27	\$ 40,833.06	\$ 621,834.67	\$ 855,673.00	29/02/2020	7	30/12/2019	36	28/02/2020	10	30/12/2019		36
UNIVERSIDAD TECNOLÓGICA METROPOLITANA (UTM)	\$ 856,049.29	\$ -	\$ 5,773,687.76	\$ 6,629,737.05	15/03/2020	0	15/02/2020	540	15/03/2020		15/02/2020			
UNIVERSIDAD TECNOLÓGICA REGIONAL DEL SUR (UTRS SERVICIO MEDICO)	\$ -	\$ -	\$ -	\$ -	29/02/2020	0	31/01/2020	8			31/01/2020		8	
UNIVERSIDAD TECNOLÓGICA REGIONAL DEL SUR (UTRS)	\$ -	\$ 27,845.55	\$ 111.38	\$ 27,956.93	30/03/2020	0	31/01/2020	8	28/02/2020	10				
TOTAL DESCENTRALIZADAS	\$ 35,316,112.65	\$ 18,414,586.50	\$ -	\$ 31,879,458.96	\$ 85,610,158.11									

* Los días de retraso se cuentan a partir de la fecha de la nómina más antigua recibida no pagada, aunque hayan realizado pagos de nóminas posteriores.

** No se puede calcular el monto total del adeudo por falta de información de nóminas cuando no son recibidas oportunamente.

ENTIDADES	CUOTAS Y APORTACIONES	PRESTACIONES ECONÓMICAS	EMISIÓN DE VALES Y ADQUISICIÓN DE MERCANCÍAS EN CENTROS COMERCIALES	INTERESES	TOTAL ADEUDO VENCIDO DE LA ENTIDAD		CUOTAS Y APORTACIONES				PRESTACIONES ECONÓMICAS			
MUNICIPIOS	** ADEUDOS VENCIDOS						ÚLTIMA NÓMINA RECIBIDA	DÍAS DE RETRASO	ÚLTIMA NÓMINA PAGADA	* DÍAS DE RETRASO	ÚLTIMA NÓMINA RECIBIDA	DÍAS DE RETRASO	ÚLTIMA NÓMINA PAGADA	* DÍAS DE RETRASO
MUNICIPIO DE CANSAHAB	\$ 200,154.89	\$ -		\$ 359,544.27	\$ 559,699.16		baja		01/06/2004	6083			01/06/2004	
MUNICIPIO DE MÉRIDA	\$ 12,228.98	\$ -		\$ 1,055.04	\$ 13,284.02		15/03/2020	0	29/02/2020	145	15/03/2020		29/02/2020	
MUNICIPIO DE PROGRESO	\$ 12,015.68	\$ -		\$ 1,566.22	\$ 13,581.90		30/03/2020	0	29/02/2020	267	15/03/2020		29/02/2020	
MUNICIPIO DE UMÁN	\$ 978,891.18	\$ 267,829.71		\$ 978,383.56	\$ 2,225,104.45		30/03/2020	0	29/02/2020	2522	30/01/2020	39	30/01/2020	1225
SMAP ESPITA	\$ 155,918.79	\$ 62,469.30		\$ 131,665.21	\$ 350,053.30		30/12/2008	2879	30/12/2008	5845			30/12/2008	5845
SMAP HALACHÓ	\$ 138,172.96	\$ -		\$ 244,255.73	\$ 382,428.69		30/04/2006	3566	30/04/2006	6660				
SMAP IZAMAL	\$ 121,570.76	\$ -		\$ 58,283.93	\$ 179,854.69		30/07/2015	1186	30/01/2015	1853			30/08/2012	
SMAP MAXCANU	\$ 736,006.86	\$ 1,580.48		\$ 1,127,968.45	\$ 1,865,555.79		30/04/2010	2529	01/08/2005	9431			01/06/2002	9431
SMAP MOTUL	\$ 972,373.52	\$ 488,384.52		\$ 927,153.40	\$ 2,387,911.44		15/03/2020	0	30/07/2014	2764			30/07/2014	2764
SMAP PROGRESO 8%	\$ 3,025,512.10	\$ 1,554,677.86		\$ 1,154,241.49	\$ 5,734,431.45		29/02/2020	0	30/11/2018	981	28/02/2020	10	30/05/2017	981
SMAP TICUL	\$ 2,238,653.95	\$ 8,908.00		\$ 1,832,298.59	\$ 4,079,860.54		30/01/2020	17	30/04/2006	6966			01/03/2006	6966
SMAP TIZIMIN	\$ -	\$ 23,409.37		\$ 540.56	\$ 23,949.93		29/02/2020	0	31/01/2020		15/03/2020		30/01/2020	22
SMAP UMÁN	\$ 867,489.07	\$ 2,852.39		\$ 264,274.51	\$ 1,134,615.97		11/08/2019	152	30/07/2017	1163			30/08/2017	1163
SMAP VALLADOLID	\$ 5,429,888.57	\$ 1,595,145.57		\$ 9,721,046.36	\$ 16,746,080.50		15/03/2020	0	15/03/2020	3283	15/03/2020		15/03/2020	3283
TOTAL	\$ 14,888,877.31	\$ 4,005,257.20	\$ -	\$ 16,802,277.32	\$ 35,696,411.83									

Cuadro 5

SALDOS DE MUNICIPIOS DEL 01 DE ENERO 2020 AL 31 DE MARZO 2020

* Los días de retraso se cuentan a partir de la fecha de la nómina más antigua recibida no pagada, aunque hayan realizado pagos de nóminas posteriores.

** No se puede calcular el monto total del adeudo por falta de información de nóminas cuando no son recibidas oportunamente.



ORGANIGRAMA SERVICIOS Y PERSONAL ISSTEY

El Instituto cuenta con una estructura y organigrama que responden a las necesidades actuales de seguridad social para todos sus derechohabientes y que se traducen en servicios de salud, jubilaciones y pensiones, atención a hijos y nietos de derechohabientes antes de la edad preescolar, capacitación, actividades culturales y recreativas, así como el otorgamiento de préstamos.

La administración de dichos servicios se encuentra distribuida en 3 subdirecciones y 3 organismos comprendidas en: *Subdirección de Pensiones y Gestión Financiera*, *Subdirección de Administración* y *Subdirección Jurídica*, así como también el *Organismo*

Auxiliar de Extensión Educativa y Servicios a la Primera Infancia, el *Organismo Auxiliar de Prestaciones Recreativas y de Hospedaje* y el *Organismo Auxiliar de Prestaciones al Consumo*, que junto con la Dirección General garantiza a sus afiliados las prestaciones de seguridad social y los servicios sociales necesarios para su bienestar.

Con el objeto de que los derechohabientes identifiquen dicha estructura, se incluye el organigrama vigente y actualizado al mes de agosto del año 2019 (Cuadro 6), así como los servicios que el Instituto presta a sus afiliados. Además el Cuadro 7 señala la distribución de el personal laborando en cada una de las áreas operativas de este Instituto.

Cuadro 6
**ORGANIGRAMA
DEL INSTITUTO**

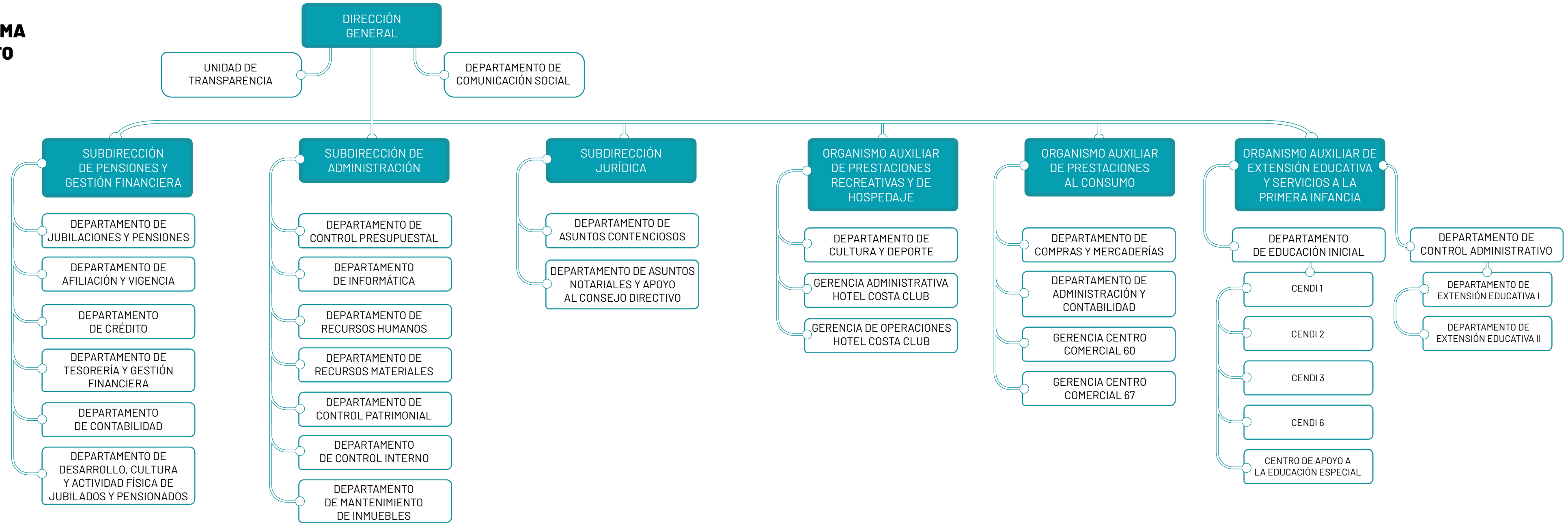

SERVICIOS QUE PRESTA EL INSTITUTO



OFICINAS GENERALES

- Jubilaciones y Pensiones.
- Afiliación y Vigencia de Derechos.
- Créditos: Isstey Plus, a Corto Plazo e Hipotecario.
- Tesorería y Cajas.
- Solicitud de Acceso a la Información a través de la Unidad de Transparencia.
- Local Social para eventos del derechohabiente.



CENTRO PARA JUBILADOS Y PENSIONADOS (CEJUPE)

- Talleres, cursos, y actividades recreativas para las y los derechohabientes retirados.



ORGANISMO AUXILIAR DE EXTENSIÓN EDUCATIVA Y SERVICIOS A LA PRIMERA INFANCIA

- Cuatro Centros de Desarrollo Infantil (CENDI).
- Extensiones Educativas I y II.
- Centro de Apoyo a la Educación Especial (CAEE).



ORGANISMO AUXILIAR DE PRESTACIONES AL CONSUMO

- Centros Comerciales de la calle 60 y calle 67.
- Préstamos en Línea Blanca, Telefonía y Accesorios.



ORGANISMO AUXILIAR DE PRESTACIONES RECREATIVAS Y DE HOSPEDAJE

- Hotel Costa Club y Balneario.
- Centro de Convenciones Ixim.
- Actividades de Cultura y Deporte.

Cuadro 7
EMPLEADOS DEL INSTITUTO AL 31 DE MARZO DE 2020

ÁREAS		Subdirección de Pensiones y Gestión Financiera		Subdirección Jurídica		Subdirección Administrativa			Organismo Auxiliar de Prestaciones Recreativas y de Hospedaje		Organismo Auxiliar de Prestaciones al Consumo		Organismo Auxiliar de Extensión Educativa y Servicios a la Primera Infancia		Dirección General		TOTAL	
		1 de Enero de 2020	31 de Marzo de 2020	1 de Enero de 2020	31 de Marzo de 2020	1 de Enero de 2020	31 de Marzo de 2020		1 de Enero de 2020	31 de Marzo de 2020	1 de Enero de 2020	31 de Marzo de 2020	1 de Enero de 2020	31 de Marzo de 2020	1 de Enero de 2020	31 de Marzo de 2020	1 de Enero de 2020	31 de Marzo de 2020
Numero de empleados	BASE	116	113	12	13	60	58		45	55	107	106	190	191	10	10	540	546
	EVENTUALES	8	11	2	2	0	1		35	24	12	10	17	16	1	1	75	65
GRAN TOTAL																	615	611

PORCENTAJE DE EMPLEADOS POR BOLSA AL 1 DE ENERO

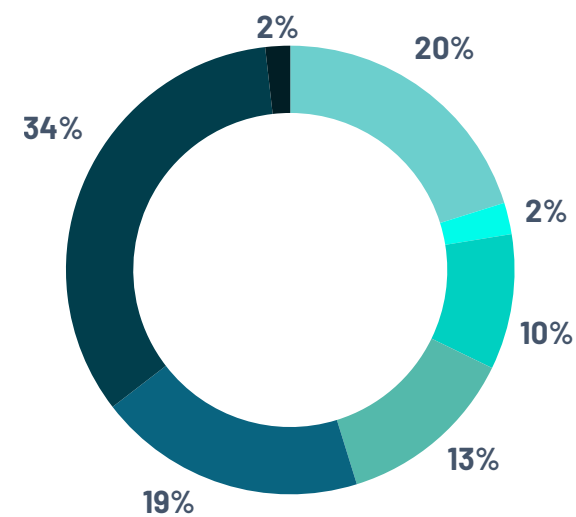

PORCENTAJE DE EMPLEADOS POR BOLSA AL 31 DE MARZO

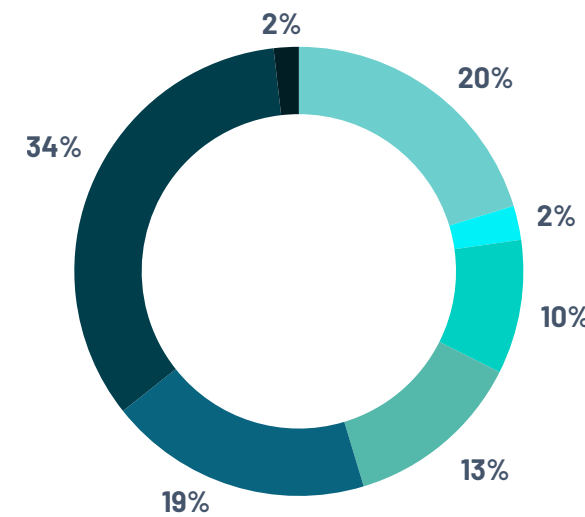

PORCENTAJE DE EMPLEADOS POR TIPO DE CONTRATACIÓN AL 1 DE ENERO

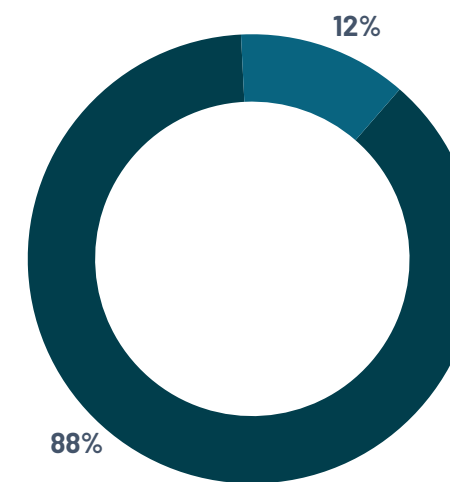

PORCENTAJE DE EMPLEADOS POR TIPO DE CONTRATACIÓN AL 31 DE MARZO

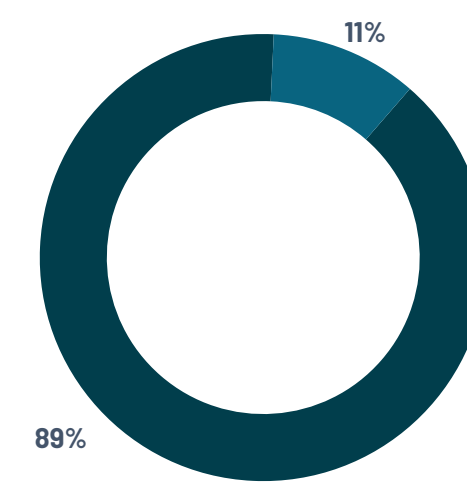

- Subdirección de Pensiones y Gestión Financiera
- Subdirección Jurídica
- Subdirección Administrativa
- Organismo Auxiliar de Prestaciones Recreativas y de Hospedaje
- Organismo Auxiliar de Prestaciones al Consumo
- Organismo Auxiliar de Extensión Educativa y Servicios a la Primera Infancia
- Dirección General

- Base
- Eventual



RECURSOS DEL ISSTEY 2020 Y SU EJERCICIO PRESUPUESTAL

El Instituto es un Organismo Público Descentralizado Estatal, sus ingresos provienen de las cuotas que aportan los servidores públicos y el Gobierno del Estado a través de sus entidades y dependencias, así como de los rendimientos por los préstamos y las inversiones realizadas.

Presentamos la Bolsa de Recursos del Isstey para el 2020 así como la Bolsa de Componentes en el cuadro 8 y 9 respectivamente.

Los ingresos estimados para el ejercicio 2020 y los captados a la fecha, por cuotas, aportaciones, intereses y venta de bienes y servicios, se presentan en el cuadro 10.

Finalmente el cuadro 11 presenta el monto autorizado y el ejercido así como su ampliación presupuestal al final del trimestre Enero - Marzo del año 2020.

Cuadro 8

BOLSA DE RECURSOS DEL ISSTEY PARA EL 2020

BOLSAS	Enfermedades y Maternidad	Jubilaciones y Pensiones	Servicios de Extensión Educativa y de la Primera Infancia	Servicios y Prestaciones al Consumo	Servicios Recreativos y de Hospedaje	Administración y Mejora Institucional	Modernización y Mantenimiento Estratégico de Infraestructura	Transparencia	TOTAL	Reserva de Fondo Parcial Permanente	Reserva de Fondo de Garantía	GRAN TOTAL
DISPONIBILIDAD LÍQUIDA DE LA RESERVA	\$ 48,039,862.01	\$ 524,921,592.22	\$ 4,547,307.62	\$ 24,337,560.17	\$ 1,591,823.31	\$ 3,902,161.46	\$ 2,933,653.26	\$ 1,027,964.60	\$ 611,301,924.65		\$ 1,229,630.66	\$ 612,531,555.31
INVERSIÓN EN PRESTACIONES SOCIALES	\$ 53,713,099.68	\$ 85,940,959.49	\$ 75,198,339.55	\$ 679,073.29	\$ 2,396,942.97	\$ 2,280,506.03	\$ -	\$ -	\$ 220,208,921.00			\$ 220,208,921.00
FIDEICOMISO VEHÍCULO DE PAGO		\$ 2,081,257,803.79							\$ 2,081,257,803.79			\$ 2,081,257,803.79
OTRAS CUENTAS DEUDORAS	\$ 236,728,571.14	\$ 184,714,641.12	\$ 14,998,032.06	\$ 245,759,670.56	\$ 53,563,380.81	\$ 9,863,129.64	\$ 41,227,003.57	\$ 7,131,980.08	\$ 793,986,408.97	\$ 79,235,876.90		\$ 873,222,285.87
ACTIVO FIJO	\$ -	\$ 1,148,561,977.62	\$ -	\$ -	\$ -	\$ -	\$ -	\$ -	\$ 1,148,561,977.62			\$ 1,148,561,977.62
INVENTARIOS	\$ -	\$ -	\$ -	\$ 20,661,686.47	\$ 1,168,608.60	\$ -	\$ -	\$ -	\$ 21,830,295.07			\$ 21,830,295.07
TOTAL RESERVAS	\$ 338,481,532.83	\$ 4,025,396,974.24	\$ 94,743,679.23	\$ 291,437,990.49	\$ 58,720,755.68	\$ 16,045,797.12	\$ 44,160,656.83	\$ 8,159,944.68	\$ 4,877,147,331.10	\$ 79,235,876.90	\$ 1,229,630.66	\$ 4,957,612,838.66
RENDIMIENTO DE LAS RESERVAS	\$ 14,554,266.00	\$ 65,934,567.00	\$ 9,034,611.00	\$ 34,129,958.00	\$ 2,328,192.00	\$ 1,328,760.00	\$ 810,768.00	\$ 457,680.00	\$ 128,578,802.00			\$ 128,578,802.00
DOTACIÓN PRESUPUESTAL	\$ 601,361,684.00	\$ 524,080,819.00	\$ 75,649,247.00	\$ 36,023,450.00	\$ 28,818,761.00	\$ 68,444,557.00	\$ 21,614,070.00	\$ 3,602,345.00	\$ 1,359,594,933.00			\$ 1,359,594,933.00
INGRESOS POR VENTAS Y OTROS PRODUCTOS	\$ -	\$ 1,499,304.00	\$ 2,297,770.00	\$ 178,135,466.00	\$ 19,677,324.00	\$ 282,675.00	\$ -	\$ -	\$ 201,892,539.00	\$ 9,520,908.00		\$ 211,413,447.00
TOTAL FINANCIAMIENTO CON INGRESOS ESTIMADOS PARA EL 2020	\$ 615,915,950.00	\$ 591,514,690.00	\$ 86,981,628.00	\$ 248,288,874.00	\$ 50,824,277.00	\$ 70,055,992.00	\$ 22,424,838.00	\$ 4,060,025.00	\$ 1,690,066,274.00	\$ 9,520,908.00	\$ -	\$ 1,699,587,182.00
GRAN TOTAL	\$ 954,397,482.83	\$ 4,616,911,664.24	\$ 181,725,307.23	\$ 539,726,864.49	\$ 109,545,032.68	\$ 86,101,789.12	\$ 66,585,494.83	\$ 12,219,969.68	\$ 6,567,213,605.10	\$ 88,756,784.90	\$ 1,229,630.66	\$ 6,657,200,020.66



El Instituto maneja sus recursos a través de bolsas constituidas por las Reservas con las que inician el ejercicio, más la distribución a cada una de las áreas de los ingresos presupuestales anuales. (Cuadro 9)

Cuadro 9

COMPONENTES

RESERVAS

Reparto inicial de acuerdo con la Ley.

PRESUPUESTO

- Ingresos por ventas
- P resupuestal anual
- Rendimiento de las Reservas

A continuación se muestran los ingresos estimados para el 2020, así como el importe captado al 31 de marzo de 2020.

Cuadro 10

PRESUPUESTO DE INGRESOS PARA 2020

INGRESOS POR CUOTAS Y APORTACIONES	ESTIMADO	IMPORTE CAPTADO AL 31 DE MARZO
Etiquetadas para Enfermedades y Maternidad		
CUOTAS IMSS DERECHOHABIENTES	\$ 93,189,172	\$ 20,961,149
CUOTAS IMSS ENTIDADES	\$ 283,853,285	\$ 62,707,574
SERVICIO MÉDICO A EVENTUALES	\$ 57,243,719	\$ 9,321,405
CUOTAS IMSS JUBILADOS	\$ 48,409,532	\$ 11,307,756
Etiquetadas para Riesgo de Trabajo		
RIESGO DE TRABAJO	\$ 35,522,330	\$ 7,847,411
TOTAL DE CUOTAS ETIQUETADAS PARA PRESTACIONES MÉDICAS	\$ 518,218,038	\$ 112,145,295
No etiquetadas para demás prestaciones de derechohabientes		
APORTACIONES DERECHOHABIENTES PARA LAS PRESTACIONES DE JUBILACIONES Y PENSIONES	\$ 142,737,816	\$ 32,142,716
APORTACIONES ENTIDADES PARA LAS PRESTACIONES DE JUBILACIONES Y PENSIONES	\$ 169,022,103	\$ 37,388,355
APORTACIONES DERECHOHABIENTES PARA OTRAS PRESTACIONES	\$ 142,737,823	\$ 32,142,716
APORTACIONES ENTIDADES PARA OTRAS PRESTACIONES	\$ 169,087,153	\$ 37,402,707
No etiquetadas para demás prestaciones de jubilados		
APORTACIONES ENTIDADES PARA OTRAS PRESTACIONES DE JUBILADOS	\$ 48,409,532	\$ 11,308,332



TOTAL APORTACIONES NO ETIQUETADAS PARA DEMÁS PRESTACIONES	\$ 671,994,427	\$ 150,384,826
TOTAL INGRESOS POR CUOTAS Y APORTACIONES	\$ 1,190,212,465	\$ 262,530,121
INTERESES MORATORIOS DE ENTIDADES Y DE FIDEICOMISO VEHÍCULO DE PAGO	\$ 169,382,468	\$ 1,646,994
TOTAL INGRESOS POR CUOTAS, APORTACIONES E INTERESES	\$ 1,359,594,933	\$ 264,177,115
INGRESOS POR VENTAS DE BIENES Y SERVICIOS		
		ESTIMADO
		IMPORTE CAPTADO AL 31 DE MARZO
VENTAS CENTROS COMERCIALES Y VACACIONAL	\$ 193,065,109	\$ 39,734,298
CUOTAS CENDI	\$ 2,115,780	\$ 633,585
EXTENSIÓN EDUCATIVA	\$ 46,890	\$ 14,834
CENTRO DE JUBILADOS Y PENSIONADOS	\$ 165,000	\$ 43,150
TOTAL INGRESOS POR VENTAS DE BIENES Y SERVICIOS	\$ 195,392,779	\$ 40,425,867
OTROS INGRESOS PROPIOS		
		ESTIMADO
		IMPORTE CAPTADO AL 31 DE MARZO
INTERESES	\$ 127,486,622	\$ 17,150,189
FONDO DE GARANTÍA	\$ 9,520,908	\$ 2,006,139
PRIMA DE RENOVACIÓN	\$ 1,092,180	\$ 1,090,359
INGRESOS VARIOS	\$ 6,499,760	\$ 1,149,984
TOTAL OTROS INGRESOS PROPIOS	\$ 144,599,470	\$ 21,396,670
APLICACIÓN DE RESERVAS		
		ESTIMADO
		IMPORTE CAPTADO AL 31 DE MARZO
APLICACIÓN DE RESERVAS	\$ 217,214,655	\$ -
TOTAL INGRESOS POR APLICACIÓN DE RESERVAS	\$ 217,214,655	\$ -
GRAN TOTAL	\$ 1,916,801,837	\$ 325,999,653

ÁREAS	Subdirección de Pensiones y Gestión Financiera				Organismo Auxiliar de Extensión Educativa y Servicios a la Primera Infancia	Organismo Auxiliar de Prestaciones al Consumo		Organismo Auxiliar de Prestaciones Recreativas y de Hospedaje		Dirección General, Subdirección Administrativa y Subdirección Jurídica						TOTAL			
	Bolsa de Enfermedades y Maternidad	Bolsa de Jubilaciones y Pensiones		Bolsa de Servicios de Extensión Educativa y de la Primera Infancia	Bolsa de Servicios y Prestaciones al Consumo	Bolsa de Servicios Recreativos y de Hospedaje				Bolsa de Administración y Mejora Institucional	Bolsa de Modernización y Mantenimiento Estratégico de Infraestructura		Bolsa de Transparencia						
BOLSAS	AUTORIZADO ANUAL	EJERCIDO AL 31 DE MARZO 2020	AUTORIZADO ANUAL	EJERCIDO AL 31 DE MARZO 2020	AUTORIZADO ANUAL	EJERCIDO AL 31 DE MARZO 2020	AUTORIZADO ANUAL	EJERCIDO AL 31 DE MARZO 2020	AUTORIZADO ANUAL	EJERCIDO AL 31 DE MARZO 2020		AUTORIZADO ANUAL	EJERCIDO AL 31 DE MARZO 2020	AUTORIZADO ANUAL	EJERCIDO AL 31 DE MARZO 2020	AUTORIZADO ANUAL	EJERCIDO AL 31 DE MARZO 2020	AUTORIZADO ANUAL	EJERCIDO AL 31 DE MARZO 2020
Capítulo 1000	\$ 5,511,170	\$ 1,003,141	\$ 30,881,067	\$ 5,538,062	\$ 36,471,637	\$ 7,279,383	\$ 23,419,037	\$ 4,592,622	\$ 16,341,927	\$ 2,993,299		\$ 26,103,084	\$ 4,526,432	\$ 6,631,476	\$ 942,580	\$ 1,599,257	\$ 256,203	\$ 146,958,655	\$ 27,131,723
Capítulo 2000	\$ 497,400	\$ 121,265	\$ 2,007,112	\$ 101,626	\$ 3,654,000	\$ 307,821	\$ 1,561,000	\$ 102,419	\$ 2,945,000	\$ 117,321		\$ 6,728,090	\$ 117,372	\$ 1,367,500	\$ 41,006	\$ 216,100	\$ 7,384	\$ 18,976,202	\$ 916,215
Capítulo 3000	\$ 1,289,617	\$ 25,376	\$ 20,373,453	\$ 978,618	\$ 12,203,380	\$ 935,425	\$ 9,068,077	\$ 970,376	\$ 11,690,671	\$ 1,157,935		\$ 20,416,353	\$ 1,092,670	\$ 6,059,611	\$ 43,429	\$ 769,242	\$ 5,993	\$ 81,870,404	\$ 5,209,820
Capítulo 4000	\$ 492,000,000	\$ 104,054,038	\$ 1,000,680,800	\$ 212,132,051	\$ 500,000	\$ 70,925	\$ -	\$ -	\$ -	\$ -		\$ 650,000	\$ -	\$ -	\$ -	\$ -	\$ -	\$ 1,493,830,800	\$ 316,257,014
Capítulo 5000	\$ 417,500	\$ -	\$ 2,598,004	\$ 10,665	\$ 290,940	\$ -	\$ 2,834,500	\$ -	\$ 3,365,000	\$ 8,017		\$ 2,200,000	\$ 17,247	\$ 760,332	\$ -	\$ 199,500	\$ -	\$ 12,665,776	\$ 35,929
Capítulo 6000	\$ -	\$ -	\$ -	\$ -	\$ -	\$ -	\$ -	\$ -	\$ -	\$ -		\$ -	\$ -	\$ 5,000,000	\$ -	\$ -	\$ -	\$ 5,000,000	\$ -
Capítulo 7000	\$ -	\$ -	\$ -	\$ -	\$ -	\$ -	\$ 150,000,000	\$ 18,758,967	\$ 5,000,000	\$ 308,805		\$ -	\$ -	\$ 2,500,000	\$ -	\$ -	\$ -	\$ 157,500,000	\$ 19,067,772
TOTAL	\$ 499,715,687	\$ 105,203,819	\$ 1,056,540,436	\$ 218,761,023	\$ 53,119,957	\$ 8,593,554	\$ 186,882,614	\$ 24,424,383	\$ 39,342,598	\$ 4,585,377		\$ 56,097,527	\$ 5,753,720	\$ 22,318,919	\$ 1,027,016	\$ 2,784,099	\$ 269,580	\$ 1,916,801,837	\$ 368,618,473

Cuadro 11
PRESUPUESTO DE EGRESOS PARA 2020

PORCENTAJE EJERCIDO AL 31 DE MARZO 2020
19.23%

El presupuesto se divide en capítulos para organizar el destino del gasto. Bajo el nuevo esquema de administración y operación del Instituto, se continuará trabajando con el objetivo de comprimir su gasto en los capítulos 1000, 2000, 3000, 5000, 6000 y 7000 para que se fortalezca en el capítulo 4000, con el que se paga IMSS, pensiones y jubilaciones.

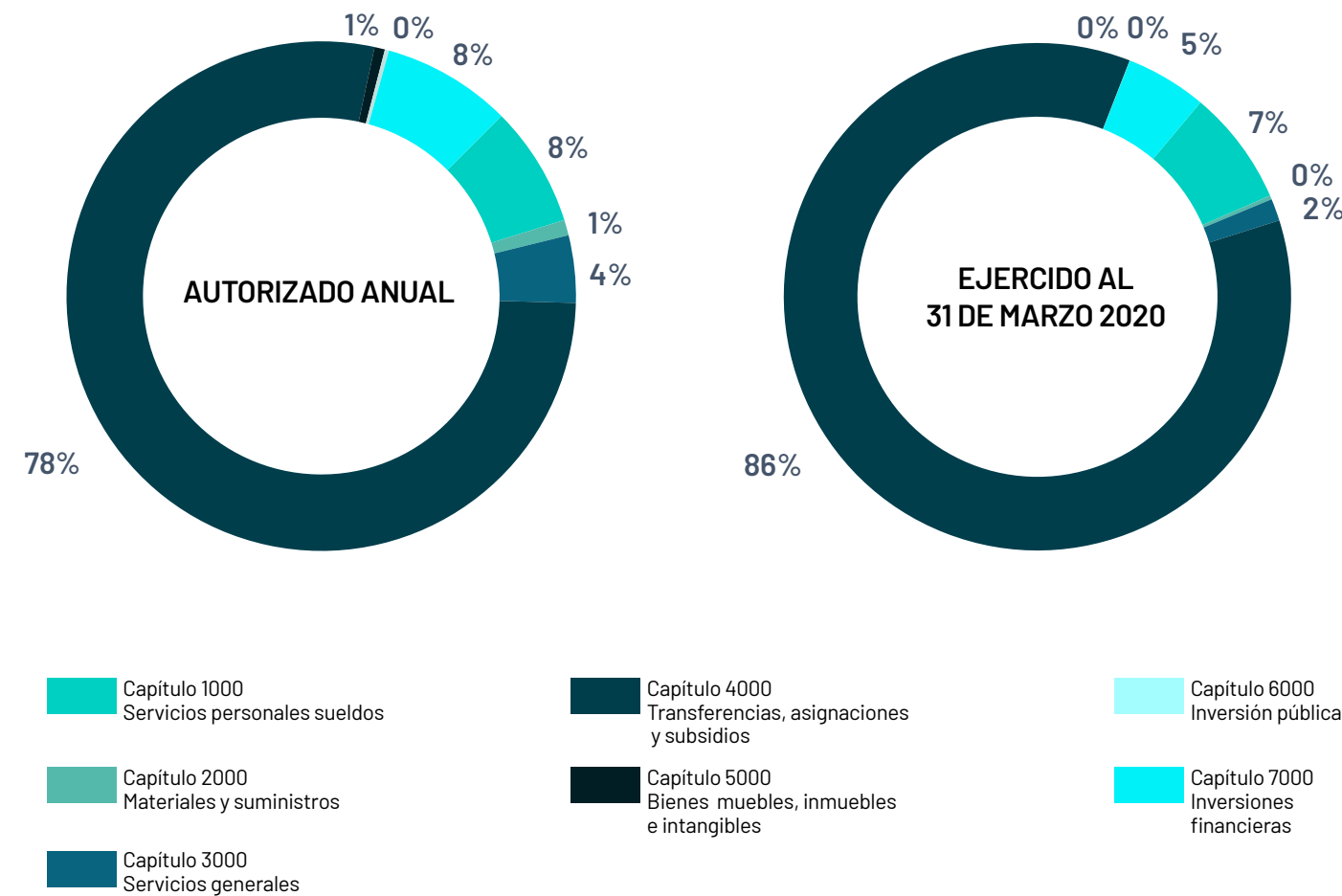

GLOSARIO: SIGLAS, ACRÓNIMOS Y ABREVIATURAS

ISSTEY - Instituto de Seguridad Social de los Trabajadores del Estado de Yucatán.

IMSS - Instituto Mexicano del Seguro Social.

SMAP - Sistema Municipal de Agua Potable.

COBAY - Colegio de Bachilleres del Estado de Yucatán.

CECYTEY - Colegio de Estudios Científicos y Tecnológicos del Estado de Yucatán.

CODHEY - Comisión de Derechos Humanos del Estado De Yucatán.

HCP - Hospital Comunitario de Peto, Yucatán.

HCT - Hospital Comunitario de Ticul, Yucatán.

INCAY - Instituto de Infraestructura Carretera de Yucatán.

IDEY - Instituto del Deporte del Estado de Yucatán.

INDEMAYA - Instituto para el Desarrollo de la Cultura Maya.

ITSM - Instituto Tecnológico Superior de Motul.

ITSP - Instituto Tecnológico Superior de Progreso.

ITSY - Instituto Tecnológico Superior del Sur.

IYEM - Instituto Yucateco de Emprendedores.

JAPAY - Junta de Agua Potable y Alcantarillado de Yucatán.

SNEY - Servicio Nacional de Empleo, Yucatán.

SSY - Servicios de Salud de Yucatán

DIF - Sistema para el Desarrollo Integral de la Familia en Yucatán.

UTC - Universidad Tecnológica del Centro.

UTP - Universidad Tecnológica del Poniente.

UTM - Universidad Tecnológica Metropolitana.

UTRS - Universidad Tecnológica Regional del Sur.

2020 | ENERO
MARZO

INFORME FINANCIERO



Juntos transformemos
Yucatán
GOBIERNO ESTATAL 2018 · 2024



ISSTEY
INSTITUTO DE SEGURIDAD SOCIAL DE LOS
TRABAJADORES DEL ESTADO DE YUCATÁN